

Comportamento do Emprego Formal

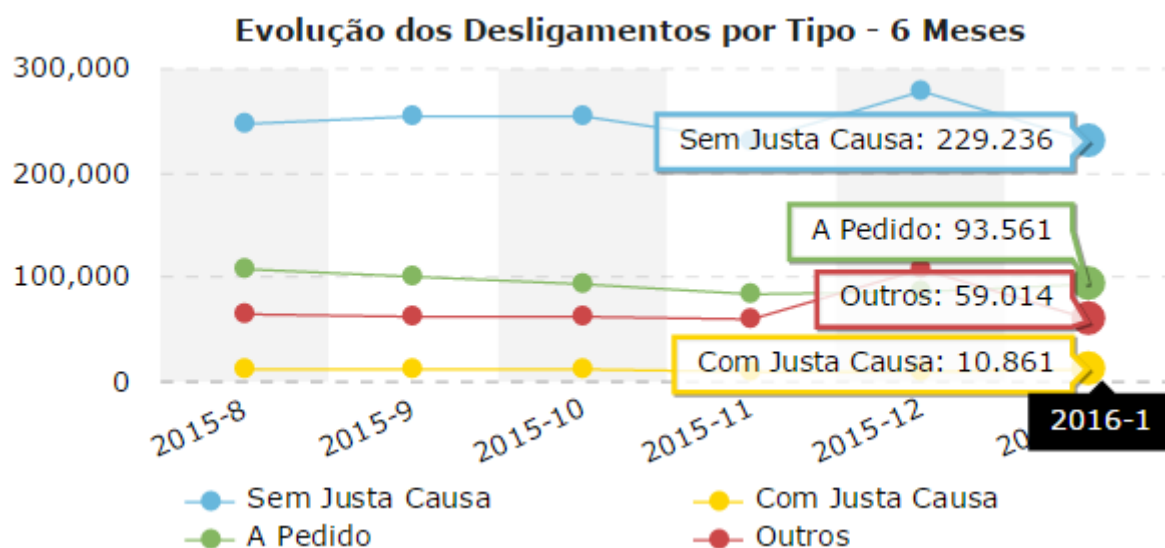

Evolução do Emprego Formal (Estoque) - Mensal

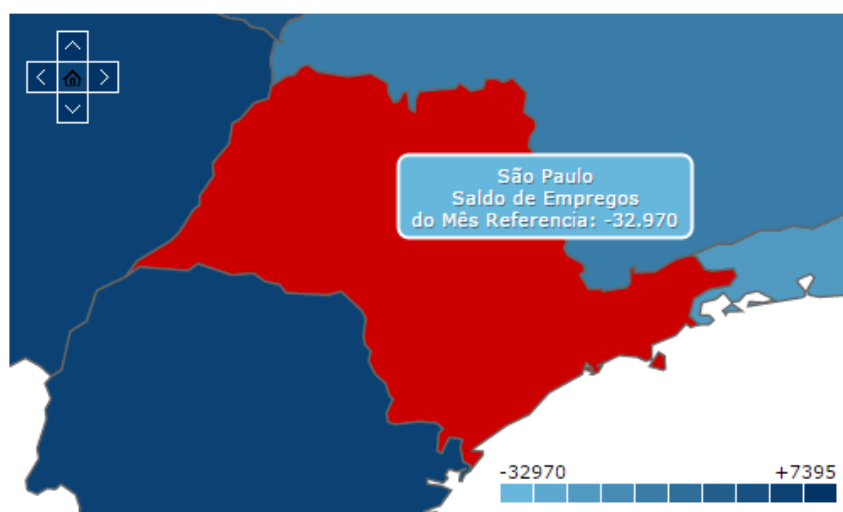
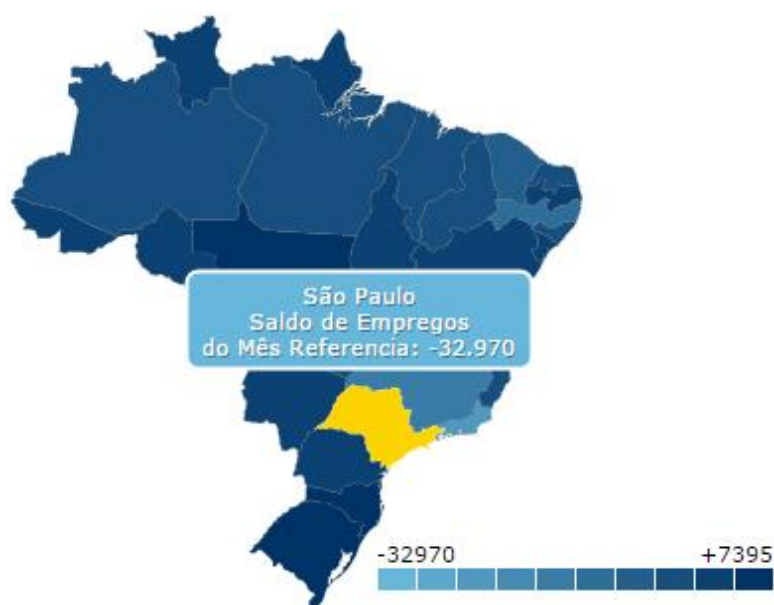
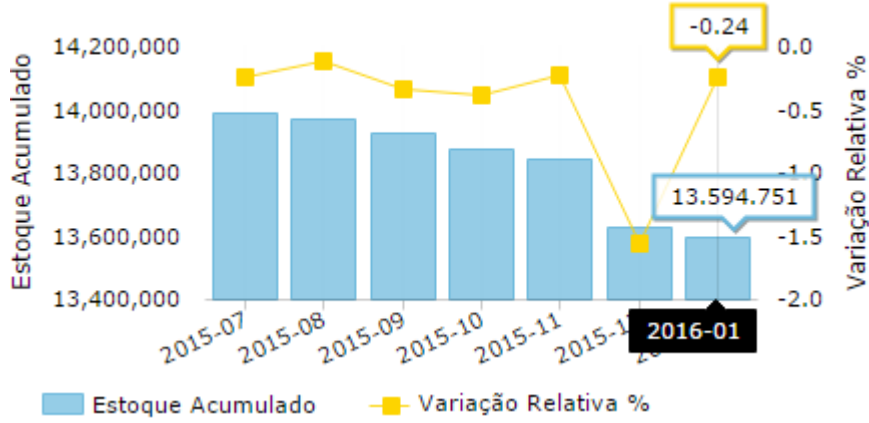

Evolução do Emprego Formal (Estoque) - Anual

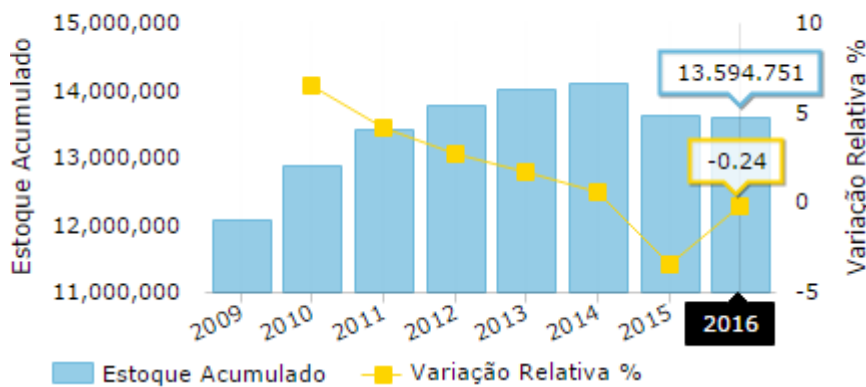

Evolução do Saldo (Admitidos menos Desligados) - 13 Meses

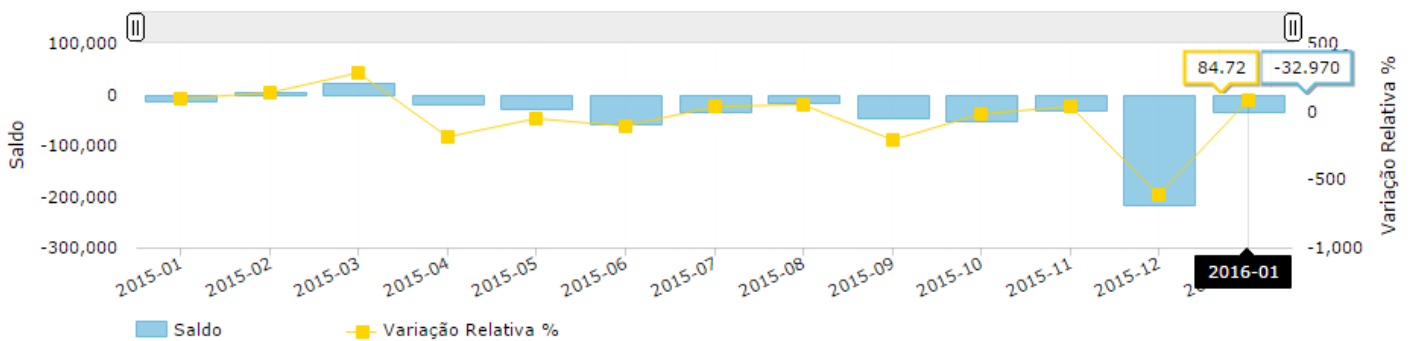

Duração do Vínculo dos Desligados no Mês de Referência

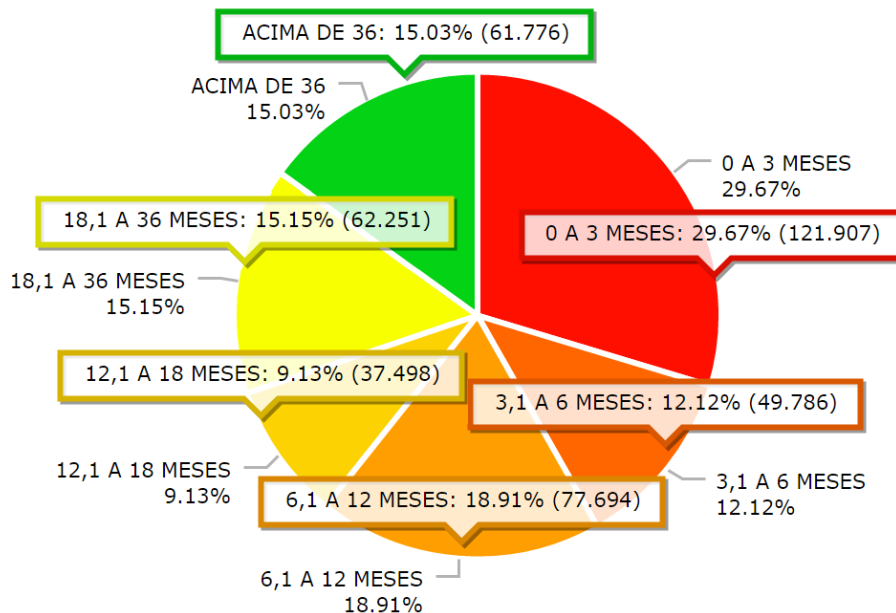

Evolução do Emprego por Seção e Divisão de Atividade Econômica no Mês de Referência (CNAE 2.0)

| Divisão | Admissões | Demissões | Saldo |
|--|-----------|-----------|--------|
| "COMÉRCIO; REPARAÇÃO DE VEÍCULOS AUTOMOTORES E MOTOCICLETAS" | | | |
| COMÉRCIO E REPARAÇÃO DE VEÍCULOS AUTOMOTORES E MOTOCICLETAS | 7022 | 7163 | -141 |
| COMÉRCIO POR ATACADO, EXCETO VEÍCULOS AUTOMOTORES E MOTOCICLETAS | 13887 | 15021 | -1134 |
| COMÉRCIO VAREJISTA | 60261 | 80169 | -19908 |
| ADMINISTRAÇÃO PÚBLICA, DEFESA E SEGURIDADE SOCIAL | | | |
| ADMINISTRAÇÃO PÚBLICA, DEFESA E SEGURIDADE SOCIAL | 1592 | 2398 | -806 |
| AGRICULTURA, PECUÁRIA, PRODUÇÃO FLORESTAL, PESCA E AQUICULTURA | | | |
| AGRICULTURA, PECUÁRIA E SERVIÇOS RELACIONADOS | 11894 | 15967 | -4073 |
| PESCA E AQUICULTURA | 105 | 70 | 35 |
| PRODUÇÃO FLORESTAL | 1550 | 1781 | -231 |
| ALOJAMENTO E ALIMENTAÇÃO | | | |
| ALIMENTAÇÃO | 22325 | 24347 | -2022 |
| ALOJAMENTO | 2818 | 2749 | 69 |
| ARTES, CULTURA, ESPORTE E RECREAÇÃO | | | |
| ATIVIDADES ARTÍSTICAS, CRIATIVAS E DE ESPETÁCULOS | 241 | 232 | 9 |
| ATIVIDADES DE EXPLORAÇÃO DE JOGOS DE AZAR E APOSTAS | 0 | 1 | -1 |
| ATIVIDADES ESPORTIVAS E DE RECREAÇÃO E LAZER | 2646 | 2498 | 148 |
| ATIVIDADES LIGADAS AO PATRIMÔNIO CULTURAL E AMBIENTAL | 36 | 44 | -8 |
| ATIVIDADES ADMINISTRATIVAS E SERVIÇOS COMPLEMENTARES | | | |
| AGÊNCIAS DE VIAGENS, OPERADORES TURÍSTICOS E SERVIÇOS DE RESERVAS | 677 | 839 | -162 |
| ALUGUÉIS NÃO-IMOBILIÁRIOS E GESTÃO DE ATIVOS INTANGÍVEIS NÃO-FINANCEIROS | 2503 | 2737 | -234 |
| ATIVIDADES DE VIGILÂNCIA, SEGURANÇA E INVESTIGAÇÃO | 5017 | 6023 | -1006 |
| SELEÇÃO, AGENCIAMENTO E LOCAÇÃO DE MÃO-DE-OBRA | 10917 | 12186 | -1269 |
| SERVIÇOS DE ESCRITÓRIO, DE APOIO ADMINISTRATIVO E OUTROS SERVIÇOS PRESTADOS PRINCIPALMENTE ÀS EMPRESAS | 24664 | 27043 | -2379 |
| SERVIÇOS PARA EDIFÍCIOS E ATIVIDADES PAISAGÍSTICAS | 21518 | 21015 | 503 |
| ATIVIDADES FINANCEIRAS, DE SEGUROS E SERVIÇOS RELACIONADOS | | | |
| ATIVIDADES AUXILIARES DOS SERVIÇOS FINANCEIROS, SEGUROS, PREVIDÊNCIA COMPLEMENTAR E PLANOS DE SAÚDE | 1325 | 1343 | -18 |
| ATIVIDADES FINANCEIRAS, DE SEGUROS E SERVIÇOS RELACIONADOS | | | |
| ATIVIDADES DE SERVIÇOS FINANCEIROS | 2436 | 2351 | 85 |
| SEGUROS, RESSEGUROS, PREVIDÊNCIA COMPLEMENTAR E PLANOS DE SAÚDE | 1607 | 1644 | -37 |
| ATIVIDADES IMOBILIÁRIAS | | | |
| ATIVIDADES IMOBILIÁRIAS | 1645 | 1621 | 24 |
| ATIVIDADES PROFISSIONAIS, CIENTÍFICAS E TÉCNICAS | | | |
| "SERVIÇOS DE ARQUITETURA E ENGENHARIA; TESTES E ANÁLISES TÉCNICAS" | 3144 | 3275 | -131 |
| ATIVIDADES DE SEDES DE EMPRESAS E DE CONSULTORIA EM GESTÃO EMPRESARIAL | 1427 | 1298 | 129 |
| ATIVIDADES JURÍDICAS, DE CONTABILIDADE E DE AUDITORIA | 4235 | 3277 | 958 |
| ATIVIDADES VETERINÁRIAS | 176 | 190 | -14 |
| OUTRAS ATIVIDADES PROFISSIONAIS, CIENTÍFICAS E TÉCNICAS | 1117 | 1227 | -110 |
| PESQUISA E DESENVOLVIMENTO CIENTÍFICO | 248 | 209 | 39 |
| PUBLICIDADE E PESQUISA DE MERCADO | 2430 | 2691 | -261 |
| CONSTRUÇÃO | | | |
| CONSTRUÇÃO DE EDIFÍCIOS | 14503 | 11853 | 2650 |
| OBRAS DE INFRA-ESTRUTURA | 9528 | 8737 | 791 |
| SERVIÇOS ESPECIALIZADOS PARA CONSTRUÇÃO | 16152 | 13478 | 2674 |
| EDUCAÇÃO | | | |
| EDUCAÇÃO | 13395 | 9889 | 3506 |
| ELETRICIDADE E GÁS | | | |
| ELETRICIDADE, GÁS E OUTRAS UTILIDADES | 336 | 390 | -54 |
| INDÚSTRIAS DE TRANSFORMAÇÃO | | | |
| CONFECÇÃO DE ARTIGOS DO VESTUÁRIO E ACESSÓRIOS | 4405 | 4608 | -203 |
| FABRICAÇÃO DE BEBIDAS | 725 | 521 | 204 |
| FABRICAÇÃO DE CELULOSE, PAPEL E PRODUTOS DE PAPEL | 1318 | 1997 | -679 |
| FABRICAÇÃO DE COQUE, DE PRODUTOS DERIVADOS DO PETRÓLEO E DE BIOCOMBUSTÍVEIS | 583 | 1765 | -1182 |
| FABRICAÇÃO DE EQUIPAMENTOS DE INFORMÁTICA, PRODUTOS ELETRÔNICOS E ÓPTICOS | 1808 | 3307 | -1499 |
| FABRICAÇÃO DE MÁQUINAS E EQUIPAMENTOS | 3791 | 3256 | 535 |
| FABRICAÇÃO DE MÁQUINAS, APARELHOS E MATERIAIS ELÉTRICOS | 1486 | 1971 | -485 |

Evolução do Emprego por Seção e Divisão de Atividade Econômica no Mês de Referência (CNAE 2.0)

| Divisão | Admissões | Demissões | Saldo |
|---|-----------|-----------|-------|
| INDÚSTRIAS DE TRANSFORMAÇÃO | | | |
| FABRICAÇÃO DE MÓVEIS | 1385 | 1576 | -191 |
| FABRICAÇÃO DE OUTROS EQUIPAMENTOS DE TRANSPORTE, EXCETO VEÍCULOS AUTOMOTORES | 708 | 898 | -190 |
| FABRICAÇÃO DE PRODUTOS ALIMENTÍCIOS | 8634 | 9416 | -782 |
| FABRICAÇÃO DE PRODUTOS DE BORRACHA E DE MATERIAL PLÁSTICO | 4245 | 3602 | 643 |
| FABRICAÇÃO DE PRODUTOS DE MADEIRA | 678 | 887 | -209 |
| FABRICAÇÃO DE PRODUTOS DE METAL, EXCETO MÁQUINAS E EQUIPAMENTOS | 4725 | 4566 | 159 |
| FABRICAÇÃO DE PRODUTOS DE MINERAIS NÃO-METÁLICOS | 2225 | 2822 | -597 |
| FABRICAÇÃO DE PRODUTOS DIVERSOS | 1728 | 1303 | 425 |
| INDÚSTRIAS DE TRANSFORMAÇÃO | | | |
| FABRICAÇÃO DE PRODUTOS DO FUMO | 106 | 241 | -135 |
| FABRICAÇÃO DE PRODUTOS FARMOQUÍMICOS E FARMACÊUTICOS | 919 | 536 | 383 |
| FABRICAÇÃO DE PRODUTOS QUÍMICOS | 2235 | 2022 | 213 |
| FABRICAÇÃO DE PRODUTOS TÊXTEIS | 2436 | 3091 | -655 |
| FABRICAÇÃO DE VEÍCULOS AUTOMOTORES, REBOQUES E CARROCERIAS | 2638 | 2763 | -125 |
| IMPRESSÃO E REPRODUÇÃO DE GRAVAÇÕES | 842 | 1035 | -193 |
| MANUTENÇÃO, REPARAÇÃO E INSTALAÇÃO DE MÁQUINAS E EQUIPAMENTOS | 4184 | 3959 | 225 |
| METALURGIA | 1077 | 1749 | -672 |
| PREPARAÇÃO DE COUROS E FABRICAÇÃO DE ARTEFATOS DE COURO, ARTIGOS PARA VIAGEM E CALÇADOS | 3665 | 2035 | 1630 |
| INDÚSTRIAS EXTRATIVAS | | | |
| ATIVIDADES DE APOIO À EXTRAÇÃO DE MINERAIS | 118 | 104 | 14 |
| INDÚSTRIAS EXTRATIVAS | | | |
| EXTRAÇÃO DE CARVÃO MINERAL | 179 | 216 | -37 |
| EXTRAÇÃO DE MINERAIS METÁLICOS | 5 | 12 | -7 |
| EXTRAÇÃO DE MINERAIS NÃO-METÁLICOS | 454 | 781 | -327 |
| EXTRAÇÃO DE PETRÓLEO E GÁS NATURAL | 8 | 4 | 4 |
| INFORMAÇÃO E COMUNICAÇÃO | | | |
| "ATIVIDADES CINEMATOGRAFICAS, PRODUÇÃO DE VÍDEOS E DE PROGRAMAS DE TELEVISÃO; GRAVAÇÃO DE SOM E EDIÇÃO DE MÚSICA" | 743 | 487 | 256 |
| ATIVIDADES DE PRESTAÇÃO DE SERVIÇOS DE INFORMAÇÃO | 1917 | 1645 | 272 |
| ATIVIDADES DE RÁDIO E DE TELEVISÃO | 277 | 330 | -53 |
| ATIVIDADES DOS SERVIÇOS DE TECNOLOGIA DA INFORMAÇÃO | 4819 | 4840 | -21 |
| EDIÇÃO E EDIÇÃO INTEGRADA À IMPRESSÃO | 885 | 1190 | -305 |
| TELECOMUNICAÇÕES | 1539 | 1595 | -56 |
| NÃO INFORMADO | | | |
| NÃO INFORMADO | 5 | 1 | 4 |
| ORGANISMOS INTERNACIONAIS E OUTRAS INSTITUIÇÕES EXTRATERRITORIAIS | | | |
| ORGANISMOS INTERNACIONAIS E OUTRAS INSTITUIÇÕES EXTRATERRITORIAIS | 237 | 107 | 130 |
| OUTRAS ATIVIDADES DE SERVIÇOS | | | |
| ATIVIDADES DE ORGANIZAÇÕES ASSOCIATIVAS | 6272 | 5312 | 960 |
| OUTRAS ATIVIDADES DE SERVIÇOS PESSOAIS | 3342 | 3430 | -88 |
| REPARAÇÃO E MANUTENÇÃO DE EQUIPAMENTOS DE INFORMÁTICA E COMUNICAÇÃO E DE OBJETOS PESSOAIS E DOMÉSTICOS | 1136 | 1103 | 33 |
| SAÚDE HUMANA E SERVIÇOS SOCIAIS | | | |
| ATIVIDADES DE ATENÇÃO À SAÚDE HUMANA | 10580 | 10128 | 452 |
| ATIVIDADES DE ATENÇÃO À SAÚDE HUMANA INTEGRADAS COM ASSISTÊNCIA SOCIAL, PRESTADAS EM RESIDÊNCIAS COLETIVAS E PARTICULARES | 1942 | 2303 | -361 |
| SERVIÇOS DE ASSISTÊNCIA SOCIAL SEM ALOJAMENTO | 2208 | 2215 | -7 |
| SERVIÇOS DOMÉSTICOS | | | |
| SERVIÇOS DOMÉSTICOS | 191 | 302 | -111 |
| TRANSPORTE, ARMAZENAGEM E CORREIO | | | |
| ARMAZENAMENTO E ATIVIDADES AUXILIARES DOS TRANSPORTES | 4935 | 6695 | -1760 |
| CORREIO E OUTRAS ATIVIDADES DE ENTREGA | 1063 | 1136 | -73 |
| TRANSPORTE AQUAVIÁRIO | 84 | 133 | -49 |
| TRANSPORTE AÉREO | 165 | 181 | -16 |
| TRANSPORTE TERRESTRE | 10400 | 15112 | -4712 |
| ÁGUA, ESGOTO, ATIVIDADES DE GESTÃO DE RESÍDUOS E DESCONTAMINAÇÃO | | | |
| "COLETA, TRATAMENTO E DISPOSIÇÃO DE RESÍDUOS; RECUPERAÇÃO DE MATERIAIS" | 1454 | 1597 | -143 |
| CAPTAÇÃO, TRATAMENTO E DISTRIBUIÇÃO DE ÁGUA | 67 | 120 | -53 |
| DESCONTAMINAÇÃO E OUTROS SERVIÇOS DE GESTÃO DE RESÍDUOS | 108 | 203 | -95 |
| ESGOTO E ATIVIDADES RELACIONADAS | 119 | 205 | -86 |